LASER®

6090

Jeu d'adaptateurs ajustables pour étriers

Ensemble de trois pièces d'adaptateurs pour repousse piston d'étrier de frein indispensables pour une utilisation sur une large gamme de véhicules. Deux des adaptateurs ont des tiges réglables et le troisième adaptateur permet d'utiliser les adaptateurs réglables avec un outil de remontage à entraînement de 3/8" (tel que la référence Laser 1314). Également compatible avec les repousse piston à deux tiges (tels que la référence Laser 3935).

Additional Information

- 2 adaptateurs ajustables pour étriers avec 2 et 3 ergots
- Inclut l'adaptateur magnétique transformant votre carré en 3/8" en entraînement à 2 trous
- L'adaptateur 2 ergots convient pour des centaines de véhicules
- L'adaptateur 3 ergots ne doit être utilisé qu'avec un Diag permettant de gérer les freins électroniques (EPB) -Applications include: Audi, BMW, Iveco Daily, Renault, Range Rover, Seat, Volkswagen, Volvo
- Peut être utilisé avec les kits de Laser : 3993, 3991, 5626, 3835, 5605, 3940, 4511 et 5094.

http://lasertools.co.uk/product/6090

Video available: http://youtu.be/XeqS6gRmx5w

TOOL CONNECTION

Distributed by The Tool Connection Ltd.
Kineton Road | Southam | Warwickshire | CV47 0DR
T | +44 (0) 1926 815 000 **F** | +44 (0) 1926 815 888
E | info@toolconnection.co.uk www.toolconnection.co.uk

LASER Kamasa Gunson Connect POWER TEC

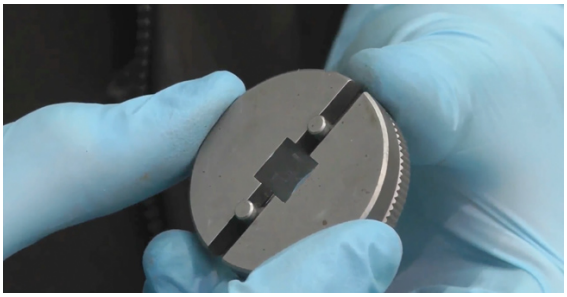

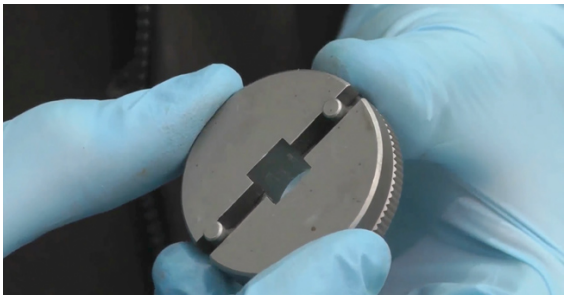

TOOL CONNECTION

Distributed by The Tool Connection Ltd.
Kineton Road | Southam | Warwickshire | CV47 0DR
T | +44 (0) 1926 815 000 **F** | +44 (0) 1926 815 888
E | info@toolconnection.co.uk www.toolconnection.co.uk

LASER Kamasa Gunson Connect POWER TEC